A0 - 1189 x 840

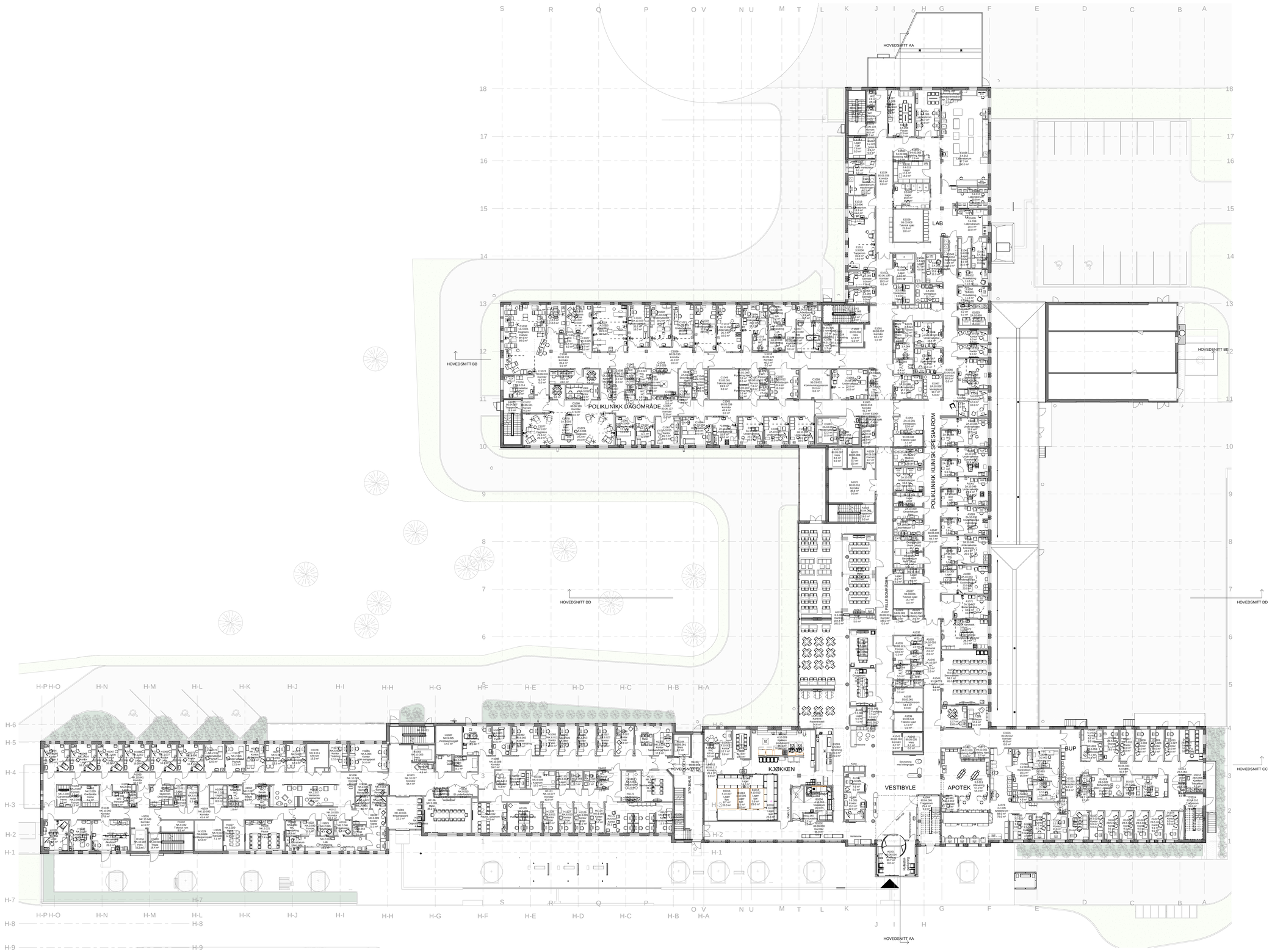

NORMAL AKSEAVSTAND: 7200 mm

0 m 2 4 6 8 10

01 I 16.08.2021 Innvendige arbeider fløy C NGA JOHN NOBI

REVIDERT | REVISJON | TEGNET | KONTROLLERT | GODKJ.DIM

PLOTTET: 29.04.2022 08:19:30

NYE UNN NARVIK

UNIVERSITETSSYKEHUSET NORD-NORCE

HENT | Arkitema | ARCON | TOTALTEQ | RAMBØLL | Norconsult

TE	HENT AS VESTRE POSTEVEI 70, 7012 HEMNEBYGDA	RIV	NORCONSULT AS VESTFORBRENNINGA 1, 2.DB SANDVIKA
ARK	ARKITEMA ST. OLAVS GATE 27, 0130 OSLO, TLF. 22 98 44 60	RIBr	NORCONSULT AS VESTFORBRENNINGA 1, 2.DB SANDVIKA
RIB	ARCON PROSJEKT AS HOVFSTGATA 2, PB. 250, 7801 MAMSÅS	RIA	NORCONSULT AS VESTFORBRENNINGA 1, 2.DB SANDVIKA
RIE	NORCONSULT AS VESTFORBRENNINGA 1, 2.DB SANDVIKA	LARK	ARKITEMA ST. OLAVS GATE 27, 0130 OSLO, TLF. 22 98 44 60
RIVA	RAMBØLL HANNETJALLEEN 5, 5075 Dim	RIGeo	RAMBØLL HANNETJALLEEN 5, 5075 Dim
RIEnerg	RAMBØLL HANNETJALLEEN 5, 5075 Dim	RIByFy	RAMBØLL HANNETJALLEEN 5, 5075 Dim
RIVbi	NORCONSULT AS VESTFORBRENNINGA 1, 2.DB SANDVIKA		

TITTEL

PLAN 01

FASE

DETALJPROSJEKT

PROSJEKT

NYE UNN NARVIK

PROSJ. NR.	19018	MÅL	1:200	UTARB. AV	NGA
DATO	17.02.2020	REV. DATO	16.08.2021	KONTR. AV	JAOH
				GODKJ. AV	NOBI

PROSJEKT-ID: NUNNKH

KONTRAKT-NR: K2000/ K2001

TEGN.NR: NUNNKH-00-01-A-200-10-001

REV. NR. 01 UTGAVELSE I

BYGG - FLØY - ETASJE - FAG - SYSTEMKODE - TYPE - LØPENUMMER

N

C SYKEHUS E G A B D H HELSEHUS

FORELØPIG TEGNING
29.04.2022 08:19:30